Système constructif: Courts de Padel

by INCOPERFIL

Description

Le système de couverture autoportant INCO 70.4 Cintré permet couvrir un ou plusieurs courts de padel d'une façon simple et esthétique. Cette solution de bardage est parfaite pour ce type d'installations sportives dues à ses dimensions (10x20m)

Ce bardage n'a pas besoin de maintenance et elle a une haute durabilité (en dépendant du matériel la garantie peux arriver jusqu'aux 25 ans)

Plusieurs couleurs sont disponibles en stock, ou n'importe quel couleur de la gamme RAL ou de la gamme d'ARCELOR peut être fournie (en dépendant de la quantité commandée)

Le temps d'exécution est rapide, et en dépendant de l'accessibilité peut être finie dans le place d'une semaine.

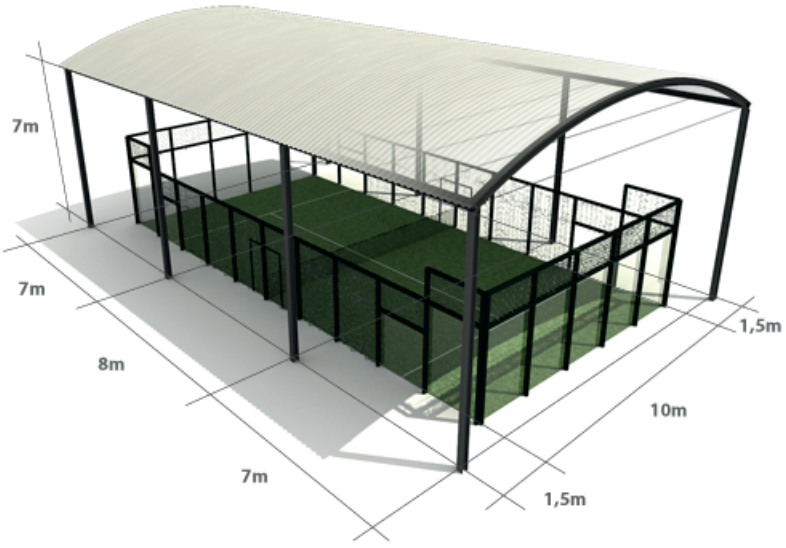

Avantages du Système

- Eviter le soleil direct pendant les heures critiques de la journée
- Permet jouer les jours de pluie.
- Il n'y a pas de condensation sur les verres pendant la nuit.
- Eviter que la rosée matinale mouille le court.
- Permet couvrir les couloirs latéraux ou périmétraux au court.

Specifications

- Portée maximale: 13.30 m.
- Rayon de Cintrage minimale (R): 8 m pour 0.80 mm d'épaisseur,
  10 m pour 1,00 mm d'épaisseur,,
  12 m pour 1.20 mm d'épaisseur,.
- Épaisseur de la couverture des 0,6 mm à 1,2 mm

Ingeniería y Construcción del Perfil, S.A. se reserva el derecho a realizar cualquier modificación en las características y datos técnicos generales y particulares de sus productos, realizados por necesidades de producción mejora tecnológica. Ingenieria y Construcción del Perfil, S.A. no se hace responsable del incumplimiento de las recomendaciones de instalación que podrá encontrar en nuestro dossier de fachadas arquitectónicas.

INCOPERFIL (Ingeniería y Construcción del Perfil, S.A.)
C/Nou (Polígono Industrial Mas del Polio) 46469 Beniparrell (Valencia)
Tel. +34 96 121 1778 Fax. +34 96 121 1504
info@incoperfil.com www.incoperfil.com